

Flurbereinigungsbehörde
Landratsamt Sächsische Schweiz-Osterzgebirge
Gebietsübersichtskarte

Verfahren: Grumbach
Verfahrenskennzahl LNO: 280051

Gemeinde: Wilsdruff, Stadt u.a.
Gemarkung: Grumbach u.a.

Maßstab 1: 25000
Auszug vom: 27.01.2010

Hinweise: 1. Benutzung der Daten des Auszuges nur im Rahmen des Verfahrens der Ländlichen Neuordnung
2. Der Auszug ist zur Entnahme von Maßen, insbesondere Grenzmaßen und Grenzabständen nicht geeignet

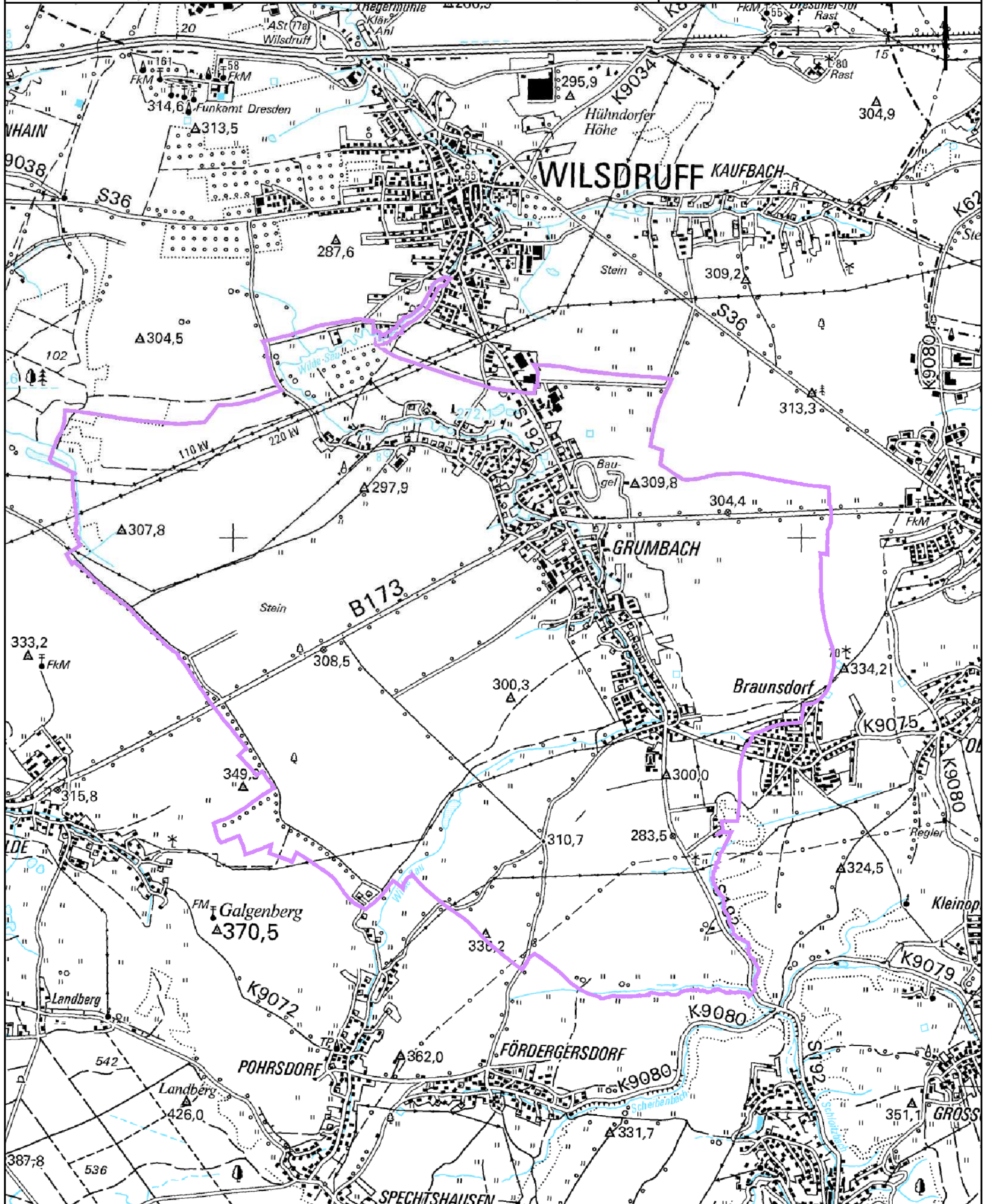

Der Auszug ist elektronisch erstellt und daher nicht unterzeichnet