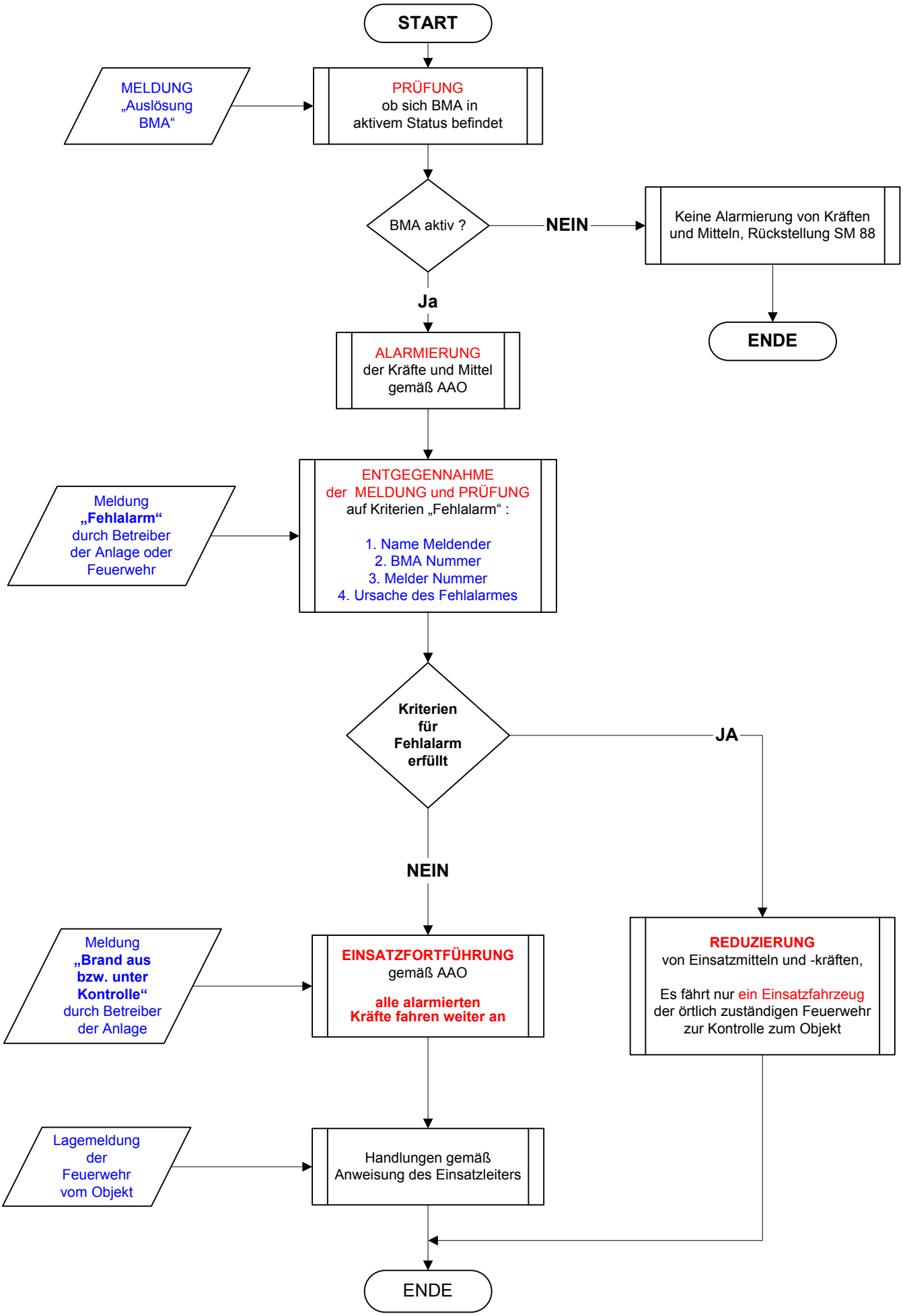Meldungseingang „Auslösung einer auf die Leitstelle Pirna aufgeschalteten, automatischen BMA“