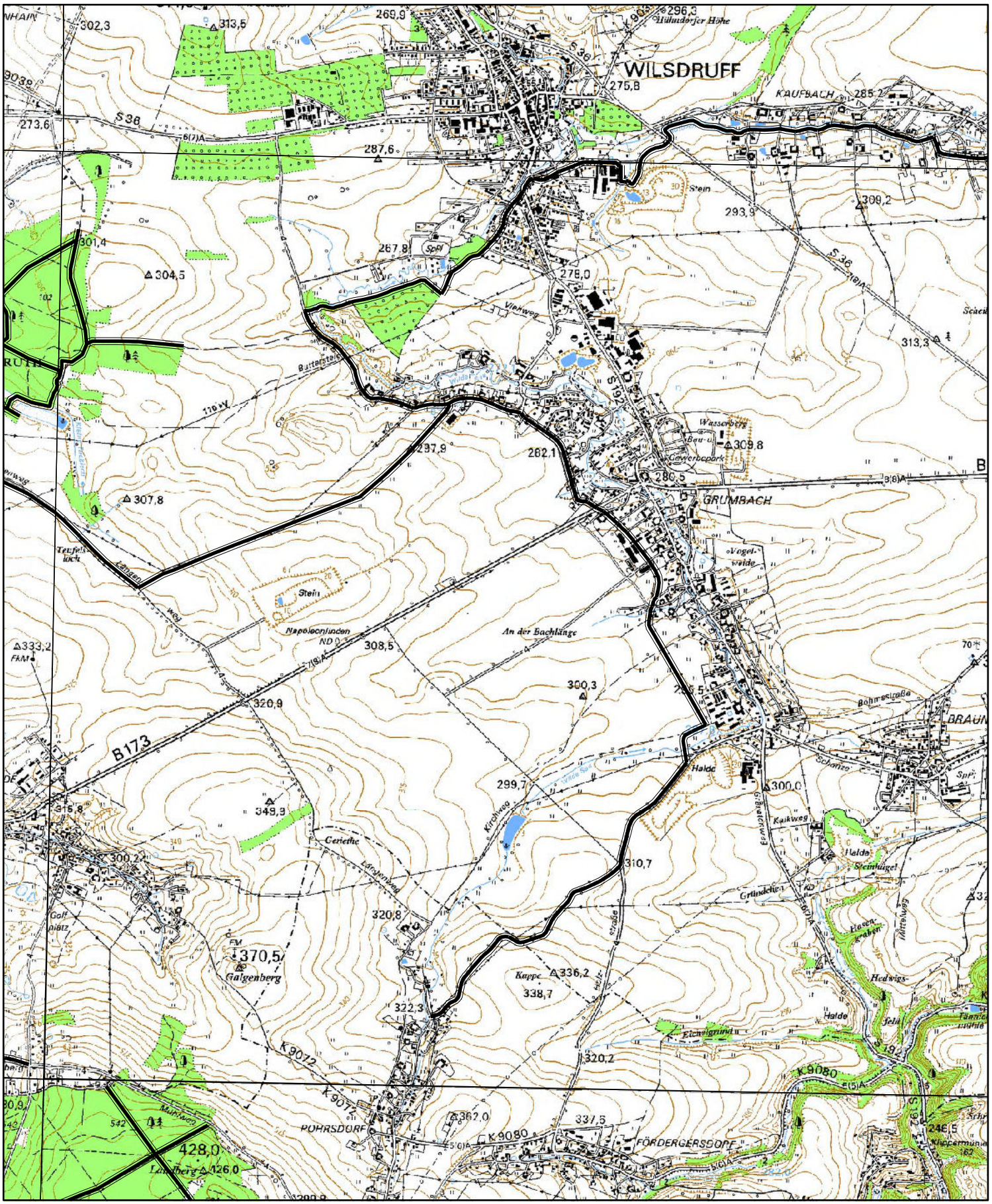


N

1:30.000

© Copyright: Landratsamt Landkreis Sächsische Schweiz-Osterzgebirge

# 4947 - SW
# Wilsdruff - Grumbach

Reitwege

Landkreisgrenze

**Bearbeitung/ Herausgabe:** Landkreis Sächsische Schweiz-Osterzgebirge, Landratsamt
**Stand: 03/21** GB 1, Umweltamt, Referat Forst

**Quelle: LfULG, Staatsbetrieb Sachsenforst**
**Topographie: Darstellung auf der Grundlage der Topographischen Karte DTK25-V**
**mit Genehmigung des Staatsbetrieb Geobasisinformation und Vermessung Sachsen 2011**
**Genehmigungsnummer: 12430/2011**
**Internet: http//www.landesvermessung.sachsen.de**

**Reitwege im LK Sächsische Schweiz - Osterzgebirge**