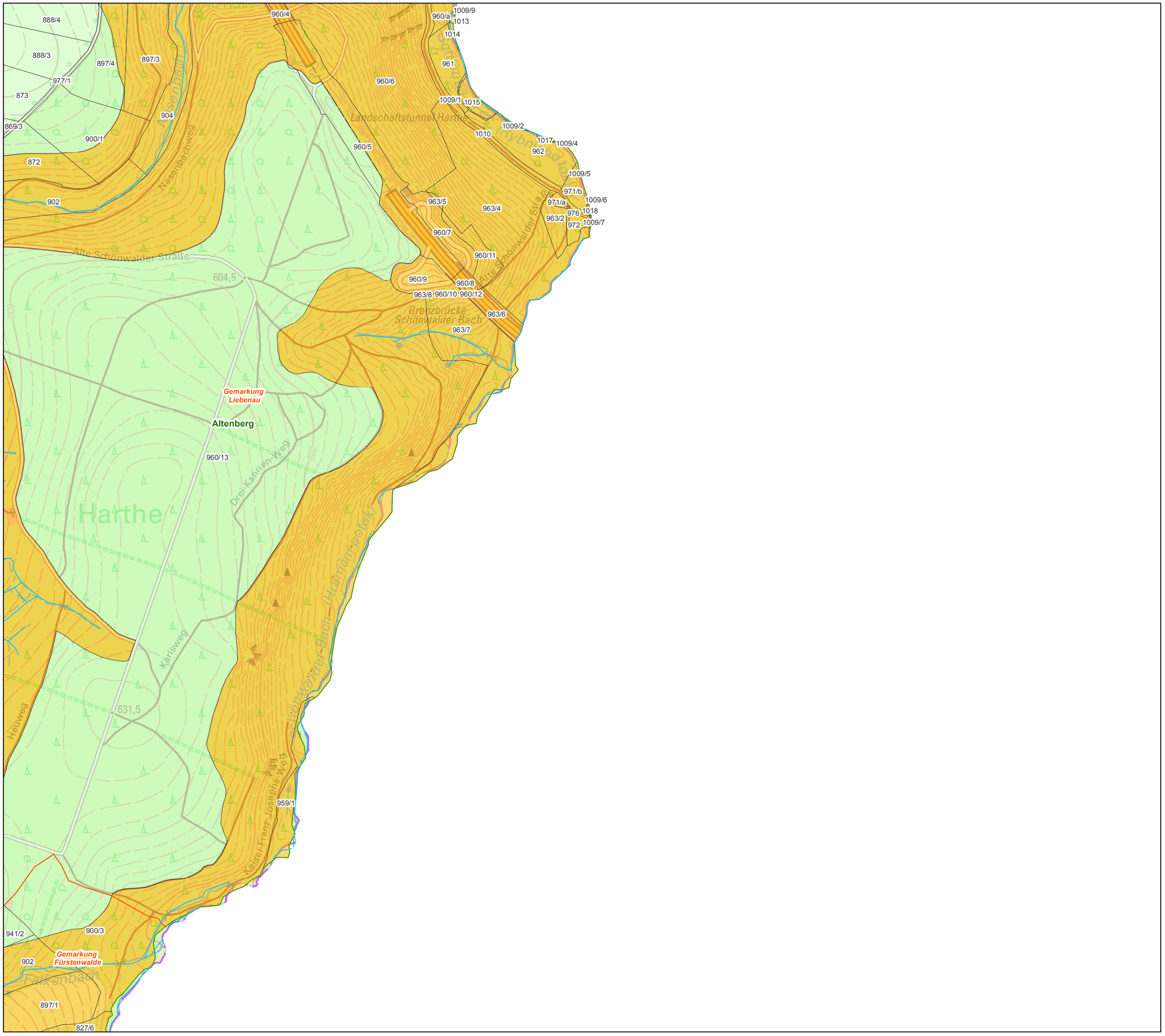

Trinkwasserschutzgebiet der Talsperre Gottleuba

Detailkarte Blatt: 8

Gemeinde: Altenberg Gemarkung: Fürstenwalde, Liebenau

Legende

- Fließgewässer
- Standgewässer
- Gemeindegrenze
- Gemarkungsgrenzen
- 148/1 Flurstücke mit Beschriftung
- Schutzzone I
- Schutzzone IIa
- Schutzzone IIb
- Schutzzone III

N

0 1 2 4 6 Kilometer

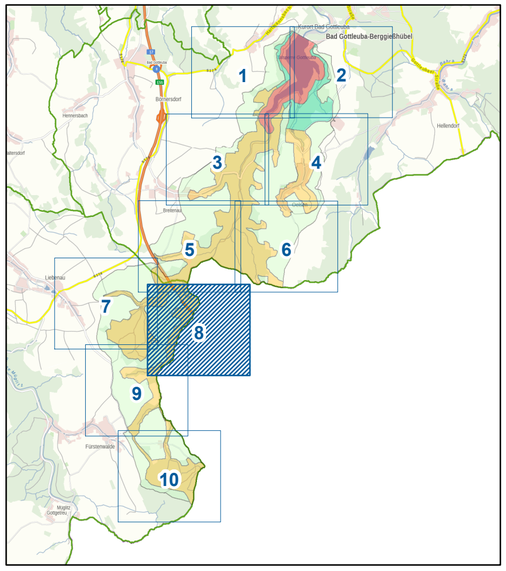

Sächsische Schweiz-Osterzgebirge
Landkreis

Herausgeber: Landeskreis Sächsische Schweiz-Osterzgebirge
Grundlage der Flurstücksdarstellung: Automatisierte Liegenschaftskarte - GeoSN (Stand: April 2024)
Datengrundlage: Beak Consultants GmbH (Fachgutachten zur Bemessung und Neuausweisung des Wasserschutzgebietes für die Trinkwassertalsperre Gottleuba stammt vom 16.12.2020 mit der Überarbeitung vom 04.05.2022)
Jede Vervielfältigung bedarf der Erlaubnis des Landeskreis Sächsische Schweiz-Osterzgebirge, Landratsamt

Maßstab 1:5.000

Lagebezug: ETRS89_UTM33

Erstellt: März 2025

Hintergrundkarte:
Topographische Karte
1:10 000