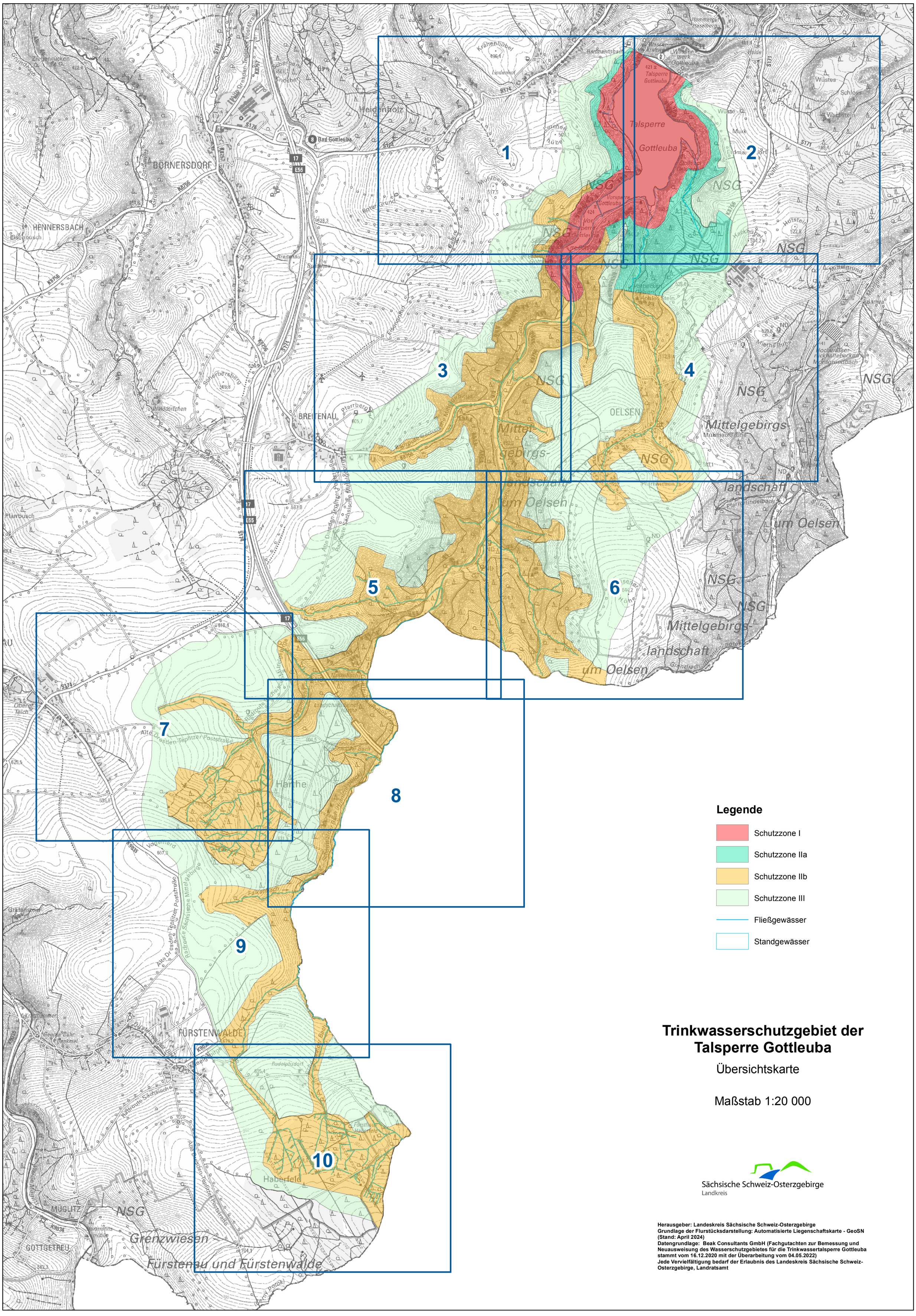

Trinkwasserschutzgebiet der Talsperre Gottleuba

Übersichtskarte

Maßstab 1:20 000

Sächsische Schweiz-Osterzgebirge
Landkreis

Herausgeber: Landeskreis Sächsische Schweiz-Osterzgebirge
Grundlage der Flurstücksdarstellung: Automatisierte Liegenschaftskarte - GeoSN (Stand: April 2024)
Datengrundlage: Beak Consultants GmbH (Fachgutachten zur Bemessung und Neuausweisung des Wasserschutzgebietes für die Trinkwassertalsperre Gottleuba stammt vom 16.12.2020 mit der Überarbeitung vom 04.05.2022)
Jede Vervielfältigung bedarf der Erlaubnis des Landeskreis Sächsische Schweiz-Osterzgebirge, Landratsamt